

CASA DI RIPOSO SAN CHIAFFREDO

ASS. ARVEL PER LA SCUOLA

LABORATORIO CREATIVO

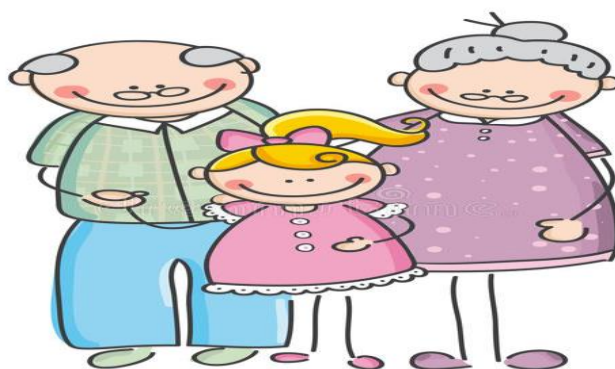

Venerdì 16 novembre
ore 16.00 salone piano terra

ATTIVITA' DI GIOCO CONDIVISO E
LABORATORIO ARTISTICO DIPINGIAMO
CON LA FRUTTA

